

Ermittelte A3Q-Fahrzeuge von März 2008 bis Februar 2009

	Nickname	Km-Stand bei Schaden	Baujahr	Fahrzeug
Motor BDB	1 Para	73233	09-2003	A3 3.2
	2 nitschi	48000	11-2004	A3 3.2
	3 OrangeBud11	70000	01-2004	A3 3.2
	4 Klaschi	104000	03-2004	A3 3.2
	5 surviman	86000	03-2004	A3 3.2
	6 .Q.	44000	05-2004	A3 3.2
	7 Miles	70000	02-2004	A3 3.2
	8 Nemesis	48000	05-2004	A3 3.2
	9 EinSteini	43000	02-2004	A3 3.2
	10 RenaultFreakFFM	80000	04-2004	A3 3.2
	11 Frank	121000	10-2003	A3 3.2
	12 T0bi	39000	03-2004	A3 3.2
	13 butkins	72000	12-2003	A3 3.2
	14 bigm1980	37000	04-2004	A3 3.2
	15 chrisK	52000	03-2004	A3 3.2
	16 coladu	45000	11-2003	A3 3.2
	17 KV17	46000	04-2004	A3 3.2
	18 dillen	44000	04-2004	A3 3.2
	19 Psychedelic	85000	07-2004	A3 3.2
	20 Else	36000	03-2004	A3 3.2
	21 Heavyquattro	50000	03-2004	A3 3.2
	22 Audifan3.0V6	41000	03-2004	A3 3.2
	23 Sven	82000	08-2004	A3 3.2
	24 MisterZ	110000	01-2004	A3 3.2
	25 Burger77	54500	10-2004	A3 3.2
	26 UST	63000	03-2004	A3 3.2
	27 McQueen	28000	04-2006	A3 3.2
	28 Fakki	60000	02-2004	A3 3.2
	29 hq-hq	45000	05-2005	A3 3.2
	30 DocHoliday	46000	02-2004	A3 3.2
	31 Zipfeklatscher	90000	03-2005	A3 3.2
	32 Guardi	50000	11-2004	A3 3.2
	33 PSJunky	39208	03-2004	A3 3.2
	34 Leo67	70000	09-2004	A3 3.2
	35 Pende	57000	11-2003	A3 3.2
	36 Georg3.2quattro	40000	03-2004	A3 3.2
	37 larsberghahn	48000	03-2004	A3 3.2
	38 phyxx	42800	04-2004	TT 3.2
	39 sTTefan	53000	05-2004	TT 3.2
	40 RS3	75000	10-2003	A3 3.2



		Nickname	Km-Stand bei Schaden	Baujahr	Fahrzeug
Motor BMJ	41	ADM-DSG	83000	09-2005	A3 3.2
	42	Flitzer	61000	01-2005	A3 3.2
	43	Race-Hugo	110000	12-2004	A3 3.2
Motor BUB	44	TheoL	27000	09-2006	A3 3.2
Motor BLF	45	HandballFreak	25000	06-2005	A3 1.6 FSI
Motor BFH	46	Chris1985	49500	06-2003	Golf 4 R32
	47	AndreR32	78000	06-2003	Golf 4 R32
	48	DanielR32	60000	09-2002	Golf 4 R32
Motor BLG	49	ThiloMR	27000		Golf 1,4
	50	HarryB	34000		Golf 1,4

Tabelle 1.1 – Übersicht der A3Q-Mitglieder mit Kettenschäden



Diagramm 1.1_1 – Mitgliederübersicht mit Kettenschäden

Besonders oft betroffene Produktionsmonate
(ermittelt bei A3Q-Mitgliedern von April 08 bis März 09)

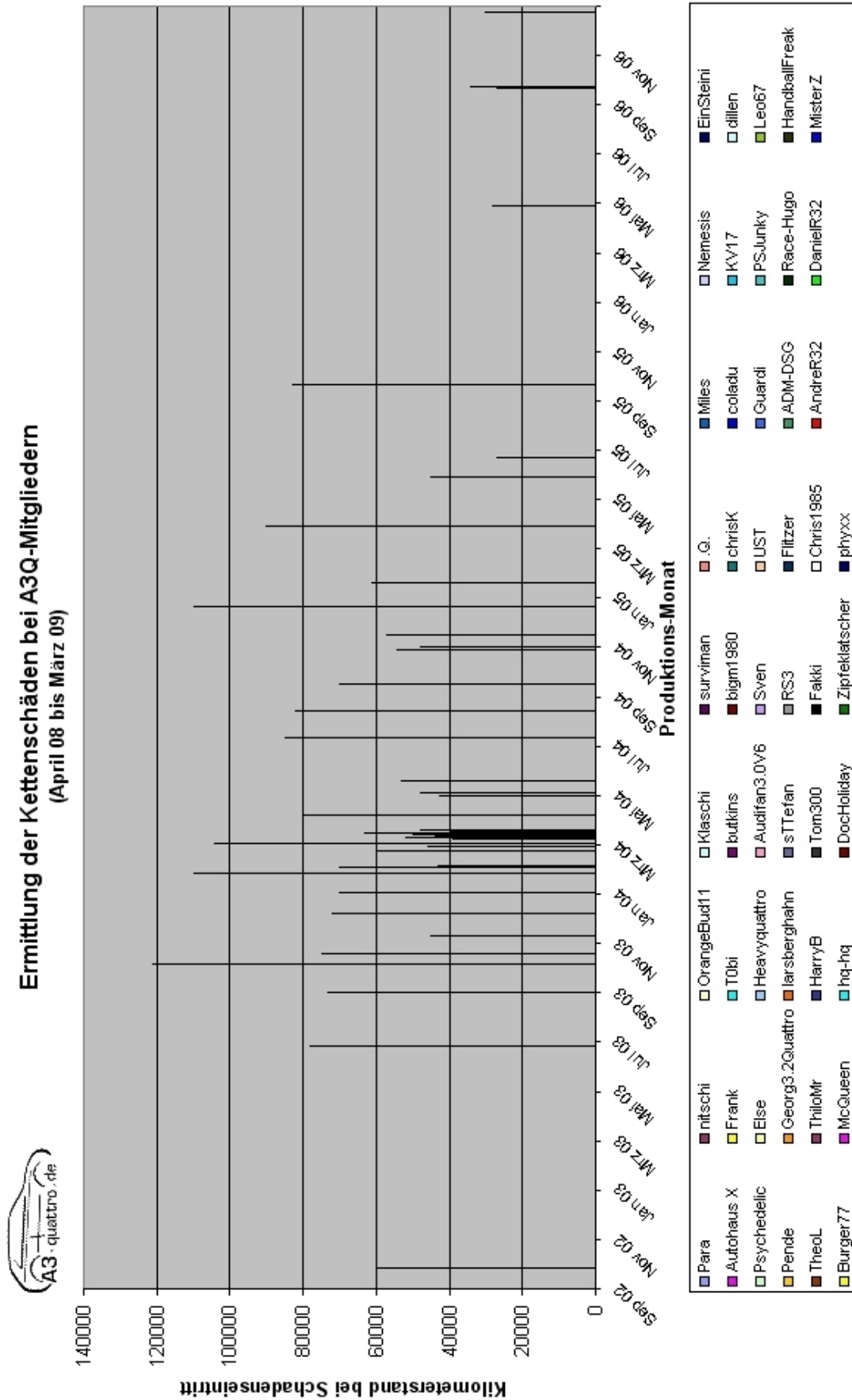
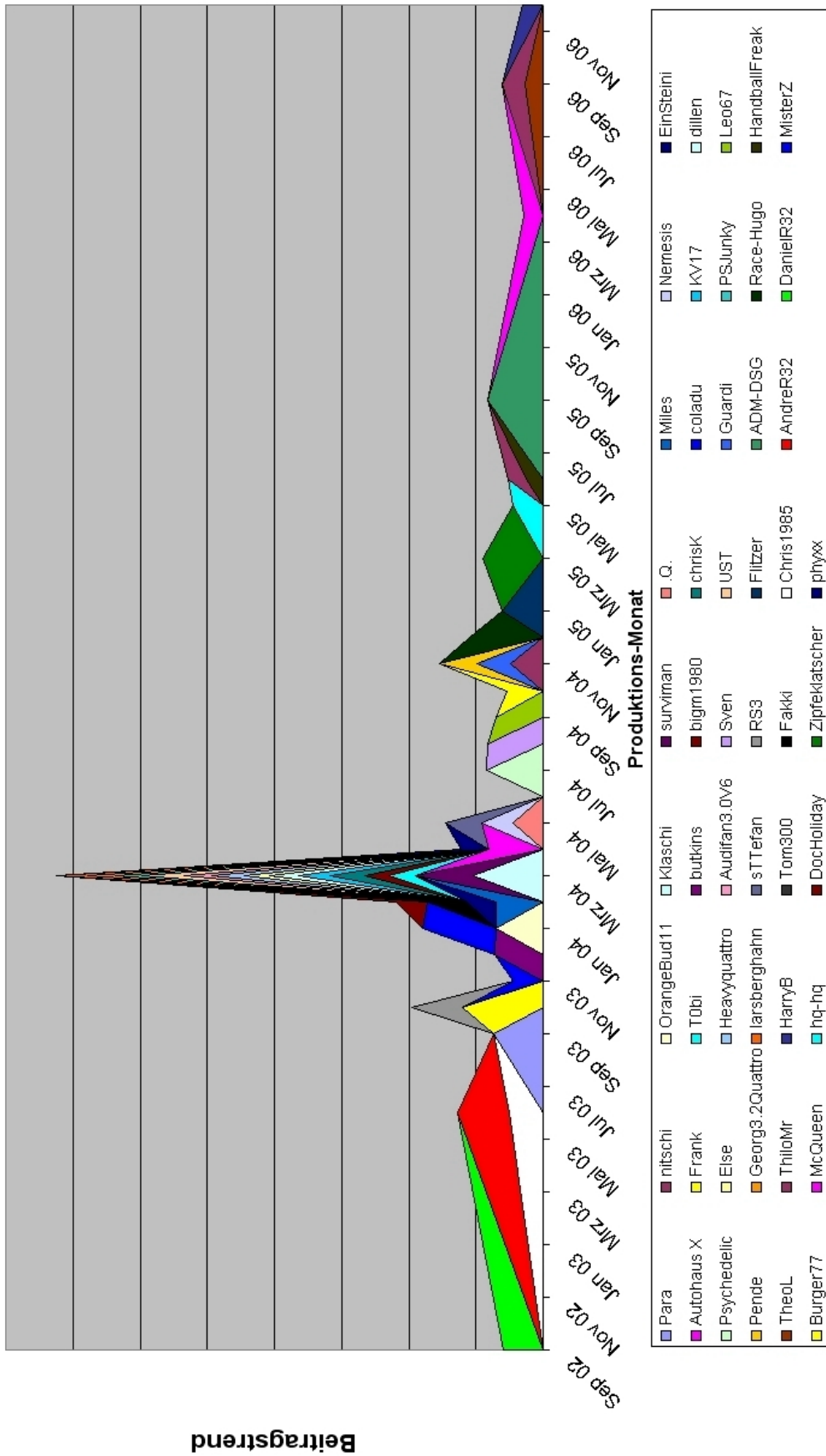
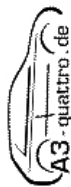

Betragstrend

Diagramm 1.1_2 – Übersicht der betroffenen Produktionsmonate

Mittlere Laufleistung bis zum theoretisch, eintreffenden Schadensfall

(je Produktionsmonat)

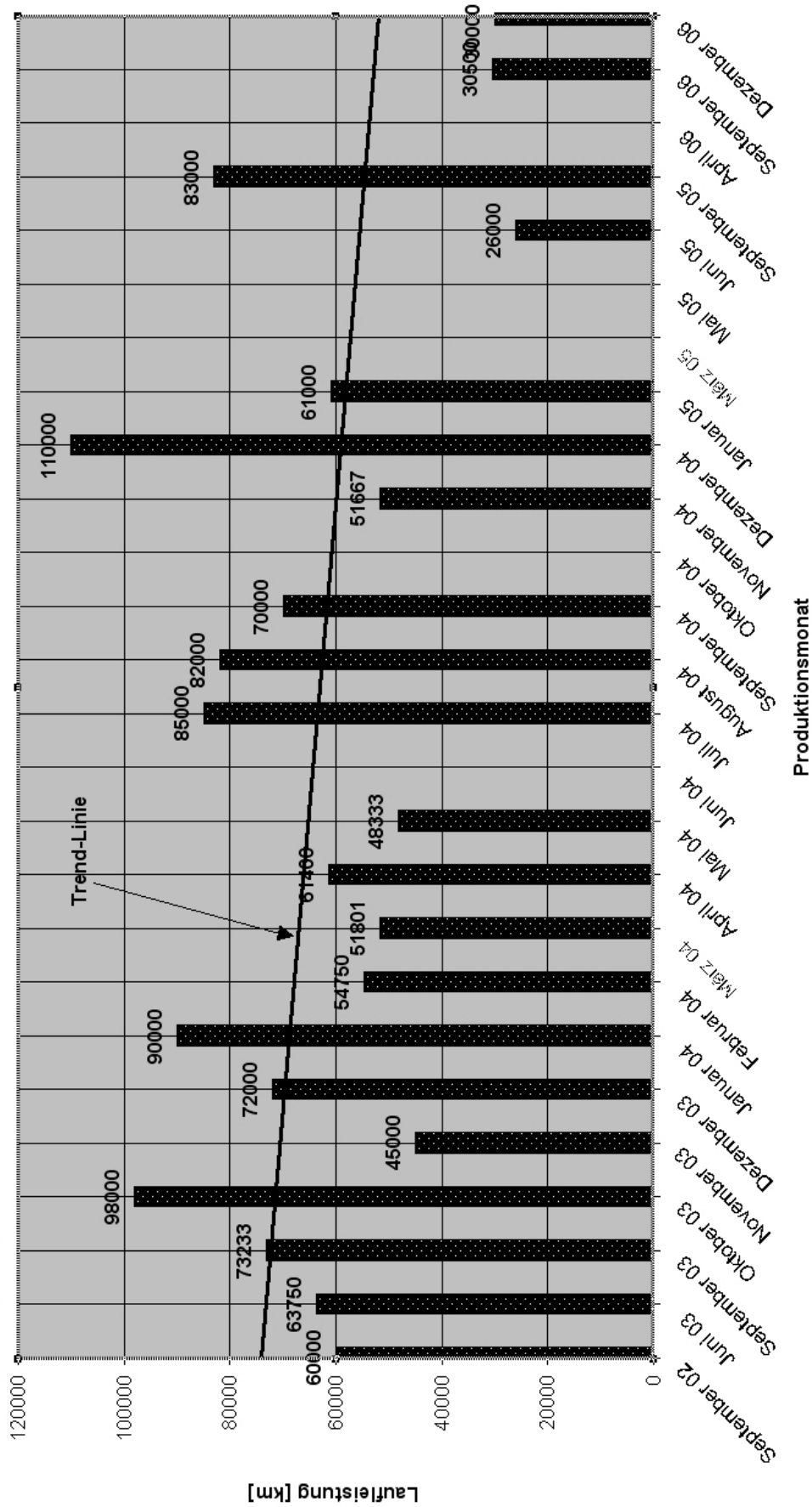

Diagramm 1.1_3 – Mittlere KM-Leistung bis zum Schaden pro Produktionsmonat